



ZAPROSZENIE

Wielkopolska Okręgowa Izba Aptekarska w Poznaniu

wraz z

Sekcją Aptek Szpitalnych
Polskiego Towarzystwa Farmaceutycznego

serdecznie zapraszają farmaceutów pracujących w aptekach szpitalnych
do udziału w konferencji

VI WIELKOPOLSKIE WARSZTATY FARMACJI SZPITALNEJ

w dniach **02-04.02.2024 r.**

w hotelu Odpocznia (Piłka - Młyn 1; 64-610 Jaracz)

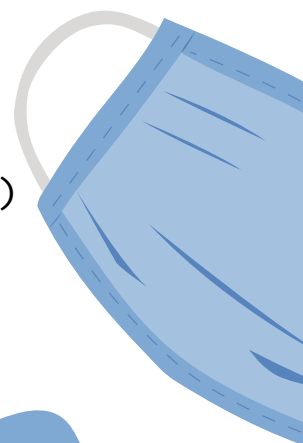

PROGRAM WARSZTATÓW:

Piątek 03.02.2024:

- 14.30 - rejestracja uczestników
- 15.00 - 16.00 - obiad

Sesja I

- 16.00 - rozpoczęcie Warsztatów - powitanie
- 16.10 - 16.30 - „**Problemy i wyzwania w kwestii zawodowego narażenia na leki cytotoksyczne**” - dr n. farm. Ewelina Korczowska - Uniwersytecki Szpital Kliniczny w Poznaniu
- 16.30 - 17.00 - „**Interakcje leków onkologicznych w praktyce klinicznej - opisy przypadków**” - dr n farm Katarzyna Regulska - Apteka Wielkopolskiego Centrum Onkologii w Poznaniu; Konsultant Wojewódzki ds. Farmacji Szpitalnej; Uniwersytet Medyczny w Poznaniu - Katedra i Zakład Farmacji Klinicznej i Biofarmacji
- 17.00 - 18.30 - „**Zarządzanie antybiotykami w szpitalu - podstawa racjonalnej terapii zakażeń**” - dr Beata Kowalska-Krochmal - Katedra i Zakład Mikrobiologii Farmaceutycznej i Parazytologii Uniwersytetu Medycznego we Wrocławiu
- 19.30 - kolacja

Sobota 03. 02. 2024

Sesja II

- 9.00 - 10.00 - „**Produkty lecznicze i suplementy diety jako odpady- zagadnienia prawne**” - dr hab. inż. Justyna Rogowska - Zakład Prawa Medycznego I Farmaceutycznego Gdański Uniwersytet Medyczny
- 10.30 - 11.30 - „**Dzisiejsze kłopoty psychologiczne młodzieży i umiejętności komunikowania się**” - dr n. med. Anna Bukowska-Posadzy - psycholog kliniczny; psychoprofilaktyk; pedagog; Uniwersytet Medyczny w Poznaniu
- 11.30-12.00 - przerwa kawowa
- 12.00-13.30 - „**Opieka farmaceutyczna nad pacjentem hospitalizowanym. Doświadczenia własne w obszarze farmacji klinicznej**” - mgr farm. Sławomir Wileński - Apteka Szpitalna Centrum Onkologii im. prof. F. Łukaszczyka w Bydgoszczy; Katedra Technologii Postaci Leku Collegium Medicum UMK w Bydgoszczy, mgr farm. Karolina Znajewska-Szulc - Apteka Szpitalna - Pracownia Cytostatyczna Centrum Onkologii im. prof. F. Łukaszczyka w Bydgoszczy, mgr farm. Karolina Stejbach - Apteka Szpitalna - Pracownia Cytostatyczna Centrum Onkologii im. prof. F. Łukaszczyka w Bydgoszczy
- 13.30-14.30 - obiad
- 14.30 - 15.30 - „**Padaczka lekooporna**” - dr n. med. Paweł Małecki - Klinika Chorób Zakaźnych i Neurologii Dziecięcej; Szpital Kliniczny im. Karola Jonschera w Poznaniu
- 15.30 - 16.00 - „**Rola samorządu zawodowego - u progu IX kadencji ORA**” - mgr farm. Mateusz Szamałek - Prezes Okręgowej Rady Aptekarskiej WOIA
- 16.00 - wystąpienia firm farmaceutycznych
- 19.30 - kolacja

Niedziela 04. 02. 2024

- 9.00 - śniadanie i wykwaterowanie

Konferencja odbędzie się w **hotelu Odpocznia**, Piłka-Młyn 1; 64-610 Jaracz

Ze względu na konieczność dokonania rezerwacji noclegów proszę o pilne potwierdzenie uczestnictwa.

Osoby chcące skorzystać z noclegu proszone są o wyraźne zaznaczenie tego faktu w potwierdzeniu. Jeżeli są jakieś preferencje co do wspólnego zakwaterowania, proszę to również zaznaczyć w zgłoszeniu.

Ilość miejsc na konferencji jest ograniczona. Proszę o zgłoszenia tak jak w latach ubiegłych.

W potwierdzeniu proszę podać:

- Imię, nazwisko uczestnika
 - Szpital (nazwa, adres)
 - Telefon kontaktowy
 - Nocleg - tak/nie
- Jeżeli nie będą Państwo korzystać z któregoś posiłku (obiad/kolacja) proszę to zaznaczyć w zgłoszeniu

Potwierdzenie należy przysłać w nieprzekraczalnym terminie **do 10.01.2024 r.** na adres: alohnowicz@skp.ump.edu.pl

Hotel Odpocznia (www.odpocznia.pl)

Odpocznia Resort i Las leży wśród lasów Puszczy Noteckiej nieopodal wsi Jaracz. Dojazd do hotelu najlepszy jest od drogi krajowej nr 11, z której skręcamy do Jaracza i dalej kierujemy się na Muzeum Młynarstwa, które zostawiamy po naszej prawej stronie i jedziemy około 2km przez las prosto do Odpocznia.

Po zmianach w organizacji ruchu, by sprawnie dojechać do naszego Resortu prosimy kierować się trasą prowadzącą od Drogi Krajowej 11 do miejscowości Jaracz. Dalej przejedziecie most nad rzeką Wełną i miniecie Muzeum Młynarstwa po prawej ręce. Skręcając po łuku w lewo przy jego budynkach konsekwentnie jedźcie w głąb lasu. Poprowadzą Was dodatkowo dyskretne oznakowania HOTEL ODPOCZNIA. Ta podróż leśną drogą zostanie nagrodzona po ok 1,5 km, gdy przed Waszymi oczami urośnie serce okolicznej kniei – Hotel Odpocznia Resort i Las. ♥

Dojazd z Polski zachodniej.

Jadąc z kierunku zachodniego najszybsza trasa prowadzi autostradą A2, którą jedziemy do węzła „Poznań Zachód”. Na węźle zjeżdżamy na drogę ekspresową S11, kierujemy się na Piłę. Po ominięciu Poznania droga ekspresowa przechodzi w drogę krajową DK11, którą jedziemy aż za Oborniki. Około 6,5km od za Obornikami skręcamy w lewo do wsi Jaracz i dalej kierujemy się zgodnie z powyższymi wskazówkami.

Trasa alternatywna prowadzi drogą krajową DK92, którą dojeżdżamy do Pniew, gdzie skręcamy na Szamotuły. Z Szamotuł kierujemy się na Oborniki, w których dojeżdżamy do drogi krajowej DK11 i skręcamy w lewo na Piłę. Około 6,5km od za Obornikami skręcamy w lewo do wsi Jaracz i dalej kierujemy się zgodnie z powyższymi wskazówkami.

Dojazd z Polski północnej.

Goście z północnych rejonów kraju najszybciej do nas dojadą kierując się na drogę krajową DK11, np. dojeżdżając do Piły. Z Piły kierujemy się na Poznań. Gdy minie rondo w miejscowości Ruda pod Rogoźnem, po około 8km należy wypatrywać skrętu w prawo do wsi Jaracz i dalej kierujemy się zgodnie z powyższymi wskazówkami.

Dojazd z okolic Wrocławia, południa i południowo-zachodu Polski.

Najlepszy dojazd prowadzi drogą ekspresową S5. Należy nią jechać do węzła „Poznań Zachód”, na którym jedziemy prosto, a droga S5 przechodzi w S11, kierunek na Piłę. Po ominięciu Poznania droga ekspresowa przechodzi w drogę krajową DK11, którą jedziemy aż za Oborniki. Około 6,5km od za Obornikami skręcamy w lewo do wsi Jaracz i dalej kierujemy się zgodnie z powyższymi wskazówkami.

Dojazd z okolic Warszawy, Polski wschodniej i południowo-wschodniej.

Najszybsza droga prowadzi autostradą A2, którą jedziemy do węzła „Poznań Zachód”. Na węźle zjeżdżamy na drogę ekspresową S11, kierujemy się na Piłę. Po ominięciu Poznania droga ekspresowa przechodzi w drogę krajową DK11, którą jedziemy aż za Oborniki. Około 6,5km od za Obornikami skręcamy w lewo do wsi Jaracz i dalej kierujemy się zgodnie z powyższymi wskazówkami.